

## CONTRÔLE D'UNE INSTALLATION ÉLECTRIQUE DOMESTIQUE

### Renseignements d'identification

Adresse de l'installation: Chau. de Gilly 46 6043 Charleroi Belgique

Type de locaux: Unité d'habitation

Propriétaire, gestionnaire ou exploitant:

Demandeur:

Chau. de Gilly 46  
6043 Charleroi  
Belgique

Piette, Francis  
Rue Campagne du Chateau 3  
6250 Presles  
Belgique

GRD: ORES

Resp. de l'exécution du travail: Piette, Francis - BE0661300963

Code EAN: 541449020706163079

### Type de contrôle

Suivant l'AR du 08/09/2019 établissant le Livre 1 sur les installations électriques à BT et à TBT

Installation électrique - Visite de contrôle - Chapitre 6.5

### Données générales de l'installation électrique

N° métrologique: MF0006

Index jour: 034525,8

N° compteur: 33589163

Index nuit: 036800,9

Un: 2x230V

Protection générale du branchement: Existant 40 A

Colonne d'alimentation principale: 4x10 mm<sup>2</sup>

Type: vfvb

Différentiel général: 40 A / 300 mA / type A

Nombre de tableaux: 2

Nombre de circuits terminaux: 17

Type de prise terre: Piquets

Description de l'installation ☒ < 01/10/1981 ☐ >= 01/10/1981 ☐ >= 01/06/2020 ☐ >= 01/06/2023

Voir schémas/plans en pièces jointes

## Mesures et contrôles

Résistance de dispersion prise de terre	23 $\Omega$	Test différentiel (bouton et défaut)	En ordre
Isolement général	1,44 M $\Omega$	Liaison équipotentielle	En ordre
Test de continuité	En ordre	Plombage du différentiel	En ordre
Protection surintensité	En ordre	État du matériel fixe	En ordre
Protection à courant différentiel résiduel	En ordre	Schéma(s) / Plan(s)	En ordre

## Remarques (R) - Infractions (I)

### (R) DAI Application dérogations "anciennes installations" suivant 8.2.1

Le contrôle ne porte que sur les parties **visibles ET accessibles** de l'installation, d'autres infractions pourraient apparaître à la lecture des plans et schémas électriques.

## Conclusion

L'installation électrique est **conforme** aux prescriptions du Livre 1.

Le prochain contrôle périodique est à effectuer dans le délai prescrit par la réglementation en vigueur: 24/03/2049

Signature de l'inspecteur :  
**BELGOTEST**  
Organisme de contrôle agréé



Inspecteur 006      24/03/2024

- a) Obligation de conserver le rapport de visite de contrôle dans le dossier de l'installation électrique;
- b) Obligation de renseigner dans le dossier toute modification intervenue dans l'installation électrique;
- c) Obligation d'aviser immédiatement le fonctionnaire préposé à la surveillance du Service public fédéral ayant l'Energie dans ses attributions de tout accident survenu aux personnes et dû, directement ou indirectement, à la présence d'installations électriques.
- d) Obligation lorsque des infractions ont été constatées lors de la visite de contrôle, de faire effectuer une nouvelle visite de contrôle par le même organisme agréé afin de vérifier la disparition des infractions au terme du délai de un an. Dans le cas où, lors de cette seconde visite, des infractions subsistent, l'organisme agréé se doit d'envoyer une copie du rapport de visite de contrôle à la Direction générale de l'Energie préposée à la haute surveillance des installations électriques domestiques.





MAISON: 46. CH<sup>ss</sup> de GILLY. 6043 RANSART.

Propr. :

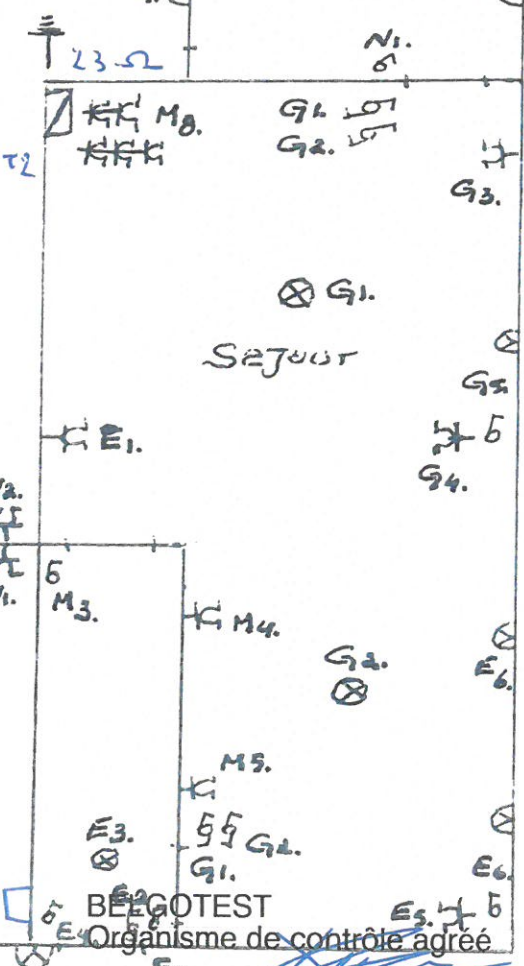
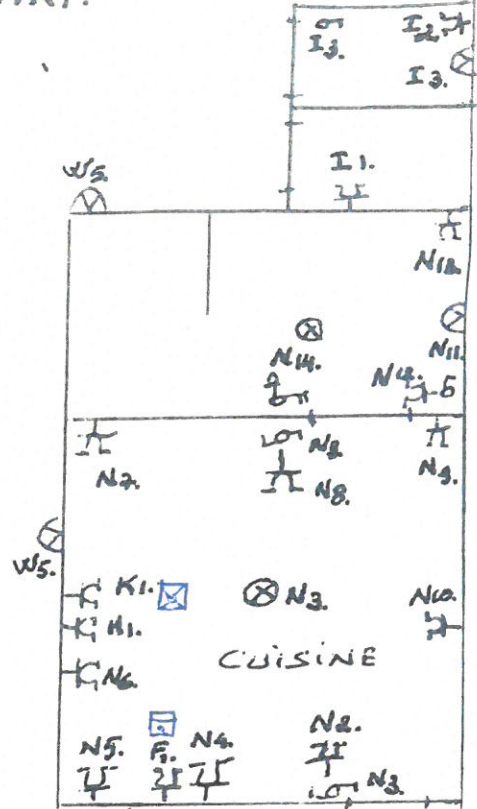
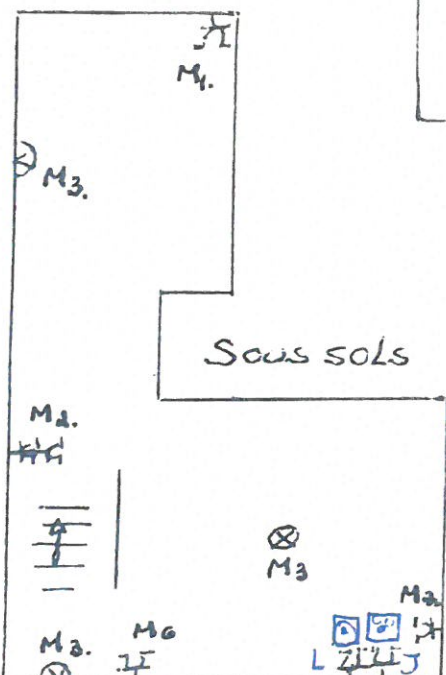
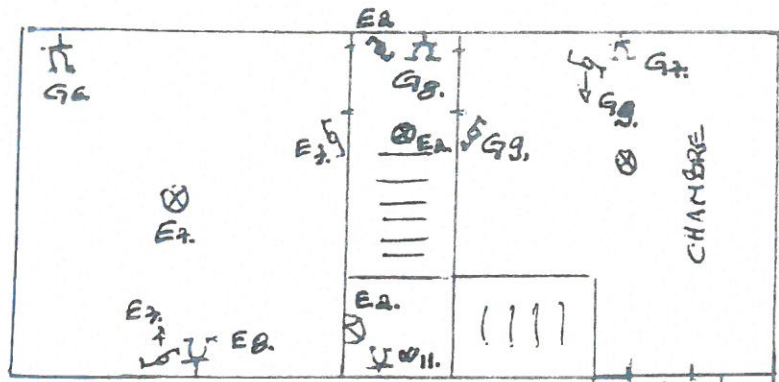

ELECTRICIEN  
F. PIETTE  
3 R. Compagne  
du Château.  
6250 PRESLES  
TVA. BE066130963

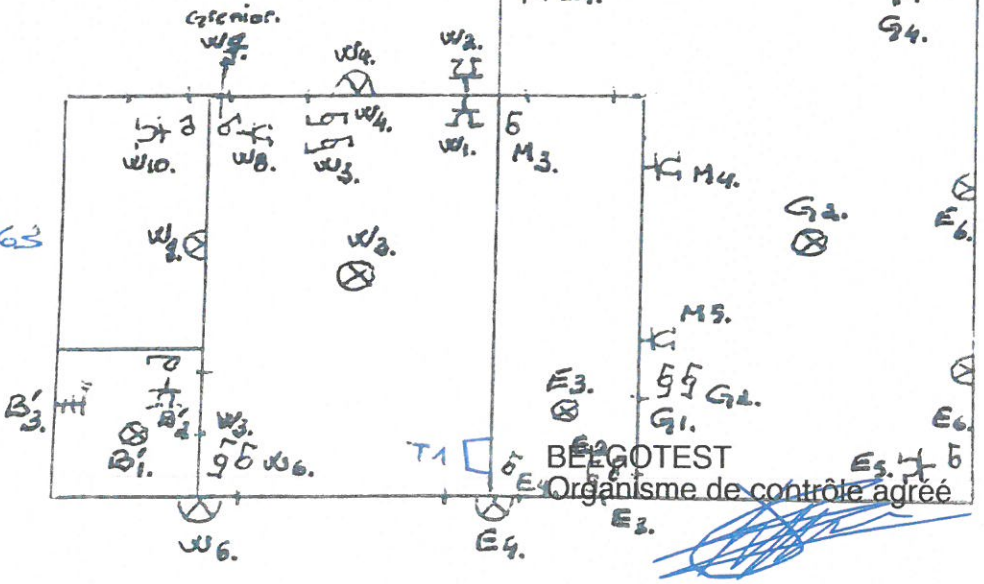

MAISON : 46 CH<sup>SS</sup> de Gilly 6043 RANSART.  
 Propriétaire:

1-1

ELECTRICIEN :

F. PRETTE  
 3. Rue Campagne  
 du Châtea.  
 6850 PRESLES

Tel. 03 80 66 13 00 963

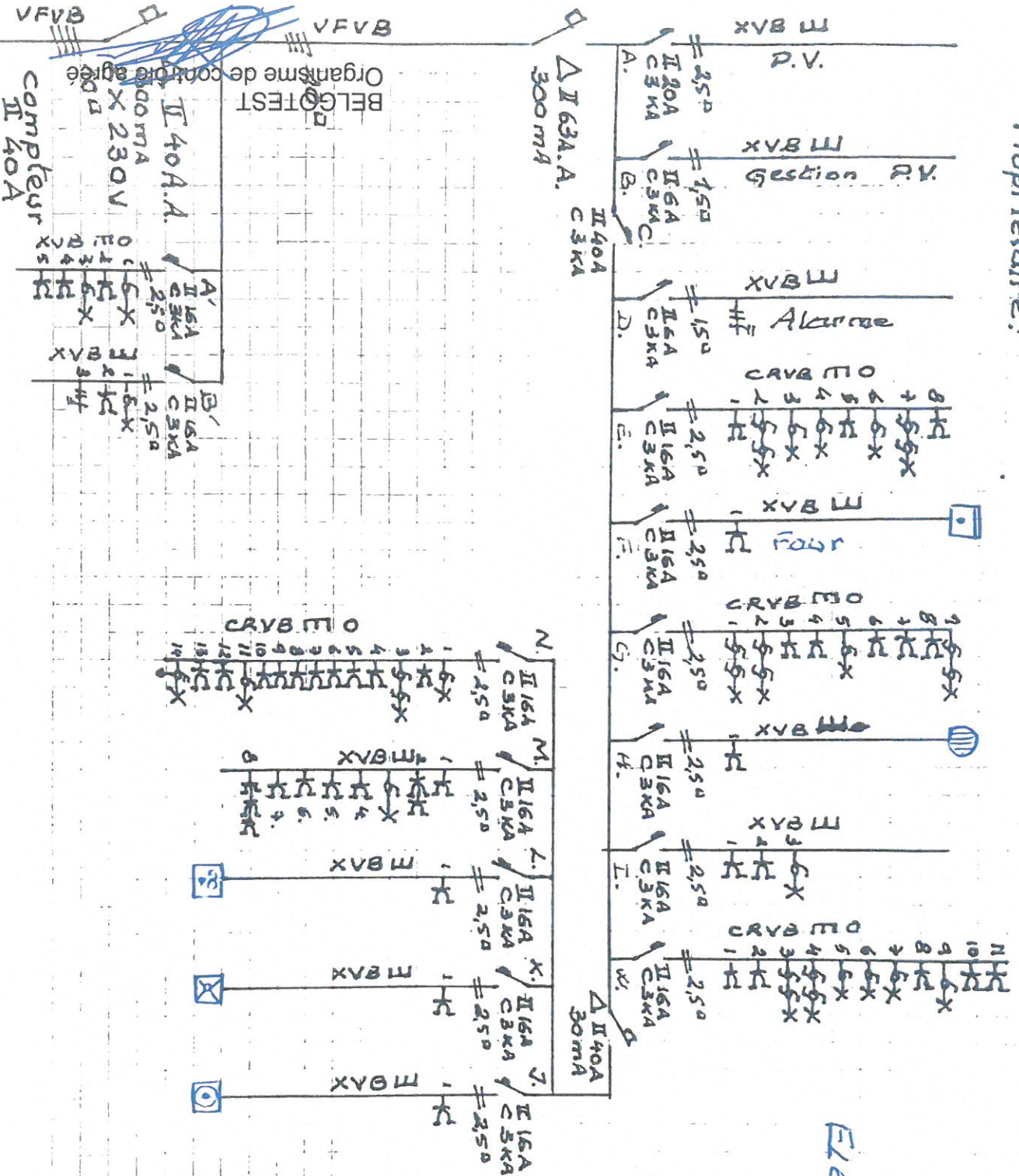



## CONTRÔLE D'UNE INSTALLATION ÉLECTRIQUE DOMESTIQUE

### Renseignements d'identification

Adresse de l'installation: Chau. de Gilly 46 6043 Charleroi Belgium

Type de locaux: Unité d'habitation

Propriétaire, gestionnaire ou exploitant:

Demandeur:

VPRO

Chau. de Gilly 46

6043 Charleroi

Belgique

Avenue des Croix de Guerre 311/19

Bruxelles 1120

GRD: ORES

Resp. de l'exécution du travail: VPRO - BE0544543053

Code EAN: 541449020706163079

### Type de contrôle

Suivant l'AR du 08/09/2019 établissant le Livre 1 sur les installations électriques à BT et à TBT

Installation photovoltaïque - Chapitre 6.4

### Données générales de l'installation électrique

N° métrologique: MF0001

Index jour: 34708,4

N° compteur: 33589163

Index nuit: 36797,5

Un: 2x230V

Protection générale du branchement: Existant 40 A

Colonne d'alimentation principale: 4x10 mm<sup>2</sup>

Type: VFVB

Différentiel général: 63 A / 300 mA / type A

Nombre de tableaux: 2

Nombre de circuits terminaux: 1

Type de prise terre: Piquets

Nombre d'onduleur(s): 10

Type d'onduleur(s): IQ7PLUS

Puissance unitaire AC maximale onduleur(s): 0,295 kVA

N° de série onduleur: Voir annexes

Puissance totale AC maximale onduleur(s): 2,95 kVA

Nombre de panneaux photovoltaïques: 10x405

Puissance totale: 4,05 kWc

Compteur certificats verts N°: /

Classe compteur vert/MID: /

Index: /

Description de l'installation ☐ < 01/10/1981 ☐ >= 01/10/1981 ☒ >= 01/06/2020 ☐ >= 01/06/2023

Voir schémas/plans en pièces jointes

## Mesures et contrôles

Résistance de dispersion prise de terre	23 $\Omega$	Test différentiel (bouton et défaut)	En ordre
Isolement général	500 M $\Omega$	Liaison équipotentielle	En ordre
Test de continuité	En ordre	Plombage du différentiel	Non applicable
Protection surintensité	En ordre	État du matériel fixe	En ordre
Protection à courant différentiel résiduel	En ordre	Schéma(s) / Plan(s)	En ordre

## Remarques (R) - Infractions (I)

Néant

Le contrôle ne porte que sur les parties **visibles ET accessibles** de l'installation, d'autres infractions pourraient apparaître à la lecture des plans et schémas électriques.

## Conclusion

L'installation électrique est **conforme** aux prescriptions du Livre 1.

Le prochain contrôle périodique est à effectuer dans le délai prescrit par la réglementation en vigueur: **21/09/2048**

Signature de l'inspecteur :  
**BELGOTEST**  
Organisme de contrôle agréé



Inspecteur 002      21/09/2023



- a) Obligation de conserver le rapport de visite de contrôle dans le dossier de l'installation électrique;
- b) Obligation de renseigner dans le dossier toute modification intervenue dans l'installation électrique;
- c) Obligation d'aviser immédiatement le fonctionnaire préposé à la surveillance du Service public fédéral ayant l'Energie dans ses attributions de tout accident survenu aux personnes et dû, directement ou indirectement, à la présence d'installations électriques.
- d) Obligation lorsque des infractions ont été constatées lors de la visite de contrôle, de faire effectuer une nouvelle visite de contrôle par le même organisme agréé afin de vérifier la disparition des infractions au terme du délai de un an. Dans le cas où, lors de cette seconde visite, des infractions subsistent, l'organisme agréé se doit d'envoyer une copie du rapport de visite de contrôle à la Direction générale de l'Energie préposée à la haute surveillance des installations électriques domestiques.



Handwritten signature or mark.





